



BJ-KAMI261109

AUTUMN FUKUI (เขื่อนโทง่า-ออกโงซากัว)
UNAZUKI KAMIKOCHI HAKUBA



09-15 พฤศจิกายน 69

75,900



วัดโดชิซังเซโอดีจิ

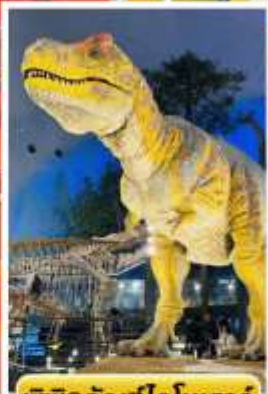

พิพิธภัณฑ์ไดโนเสาร์



ย่านอิงาชิซายะ



สวนบกกะโนะซาโตะ



สวนเคนโระคุเอ็น

☁️ ออนเซ็น 3 คั้น 🧳 มน.กระเป๋า 23 กก. ☀️ **7Days 5Night**

รถไฟชมวิวหุบเขาคุโรเบะ | นั่งกระเช้าชมวิวฮาคุบะอิวาทากะ | ชมวิวคามิโคจิ
ศาลเจ้าอัตสึตะจิงกู | สะพานกัปปะบาชิ | ริงกุฟรีเมียมเอ่าท์เล็ท | อีออน

โงซากัว 1 วัน อิสระช้อปปิ้ง/เลือกซื้อทัวร์เสริม UNIVERSAL STUDIO

HIGHLIGHT



สวนดอกไม้มัมกคะโนะซาโตะ



ดามิโดจิ



ซาคุนะอิวาทาเกะ



รถไฟชมวิวจุมนเขาคุโรมะ



วัดไดชิซังเซอิโดจิ



พิพิธภัณฑ์ไดโนเสาร์



สวนเคนโระคุเซ็น



ย่านโรงน้ำชาอิงาชิบายะ



สายการบินไทย บริการทุกระดับประทับใจ FULL SERVICE

TG 644 (00.05)

TG 644 (08.00)

TG 673 (17.35)

TG 673 (21.25)

BKK $\xrightarrow{\text{ขาไป}}$ NGO

KIX $\xrightarrow{\text{ขากลับ}}$ BKK

กรุงเทพฯ ชูบุเซ็นแตร์(นาโกย่า)

คันไซ(โอซาก้า) กรุงเทพฯ



SEIFUSO AWARA ONSEN
(เมนูปูญี่ปุ่นและบุฟเฟ่ต์แอลกอฮอล์)



KANSAI & CHUBU

★ ★ ★
RECOMMENDED

บุฟเฟ่ต์
ซาบูกุสไตล์ญี่ปุ่น

ปิ้งย่าง
เนื้อคุณภาพ



ออนเซน 3 คัน



น้ำดื่มฟรี
วันละ 1 ขวด



น้ำหมัก 1 ใบ
23 กก



0น
ฟลูเซอร์วิส



15 ท่าน
ออกเดินทาง



4 ดาว
มาตรฐานญี่ปุ่น



พิกัดกลาง
แหล่งช้อปปิ้ง



ไม่บังคับ
ทิปโถด



เช็คอิน
20-25 ท่าน



ไม่avg
ร้านช้อปปิ้ง

กำหนดการเดินทาง	ผู้ใหญ่พักห้อง ละ 2 ท่าน	เด็กมีเตียงพักกับ ผู้ใหญ่ 1-2 ท่าน [อายุ 6-11 ปี]	เด็กไม่มีเตียงพัก กับผู้ใหญ่ 2 ท่าน [อายุ 2-5 ปี]	พักเดี่ยว เพิ่ม	JOINLAND
09-15 พฤศจิกายน 2569	75,900.-	72,900.-	67,900.-	10,900.-	50,900.-

วันที่	โปรแกรมการเดินทาง	เข้า	บ่าย	ค่ำ	โรงแรม
1	กรุงเทพฯ-สนามบินสุวรรณภูมิ	-	-	-	-
2	สนามบินซูเซนแทร์(นาโกย่า)-ศาลเจ้าอัตสึตะจิงกู - สวนดอกไม้บกกะโนะซาโตะ(ชมทุ่งดอกโคเชีย)- แช่น้ำแร่	✈	L	H	HIRAYUKAN HOTEL 
3	คามิโคจิ-สะพานกัปปะบาชิ-นั่งกระเช้าชมวิว ฮาคุบะอิวาทาเกะ-แช่น้ำแร่	B	L	H	UNAZAKI ONSEN YAMANOHA 
4	รถไฟชมวิวยุคเฮาคุโรเบะ-เมืองคานาซาว่า สวนเคนโรคุเอ็น-ย่านโรงน้ำชาอิงาชิซายะ-แช่น้ำแร่	B	L	H 	SEIFUSO AWARA ONSEN HOTEL 
5	วัดไดชิซังเซอิไดจิ (พระใหญ่เอจิเซ็น)- พิพิธภัณฑ์ไดโนเสาร์-เมืองโอซาก้า	B	L	D	FAIRFIELD BY MARRIOTT NAMBA OSAKA
6	อิสระช้อปปิ้ง หรือ เลือกซื้อทัวร์เสริม UNIVERSAL STUDIO [วันอิสระไม่ใช้รถบัส เดินทางโดยรถไฟไม่ รวมค่ารถไฟในการเดินทาง]	O	X	X	FAIRFIELD BY MARRIOTT NAMBA OSAKA
7	ริงกูพรีเมียมเอ๊าท์เล็ท-อออน-สนามบินคันไซ- กรุงเทพฯ	O	X	✈	

วันที่หนึ่ง : กรุงเทพฯ – สนามบินสุวรรณภูมิ

20.00 น. นัดหมายพบกันที่สนามบินสุวรรณภูมิ ประตูหมายเลข 2-3 เคาน์เตอร์ C สายการบินไทย
จุดนัดพบ บ่ายบริษัททัวร์ เจ้าหน้าที่บริการช่วยเหลือสัมภาระและกระเป๋าเดินทาง
เที่ยวบินขาไป TG644 BKK-NGO 00.05-08.00
เที่ยวบินขากลับ TG673 KIX-BKK 17.35-21.25

**** การจัดที่นั่งของกลุ่มเป็นไปตามเงื่อนไขของสายการบิน ทางทัวร์ไม่สามารถจัดที่นั่งได้ ****

**** บริการท่านด้วยอาหารแบบ FULL SERVICE โหลดสัมภาระรวม น้ำหนักท่านละ 23 กิโล/1 ใบ****



*****สำคัญสำหรับการจองตั๋ว สำหรับอาหารทุกมื้อรบกวนทุกท่านในคณะโปรดระบุรายบุคคลว่าไม่ทานเนื้อวัว / เนื้อหมู / ปลาดิบ / มังสวิรัติ / หรือ แพ้อาหารประเภทใดบ้าง มีผลต่อการจัดอาหารให้ในบางมื้อที่เป็นอาหารท้องถิ่นที่ไม่สามารถเปลี่ยนแปลงหน้างานได้ *****

วันที่สอง : สนามบินซุบุเซนแทร้(นาโกย่า) – ศาลเจ้าอัตสึตะจิงกุ – สวนดอกไม้บักกะ โนะ ซาโตะ (ชมทุ่งดอกโคเชีย) – แชน้ำแร่

00.05 น. ออกเดินทางสู่สนามบินซุบุเซนแทร้(นาโกย่า) ด้วยเที่ยวบิน TG644 สายการบินไทย

08.00 น. ถึง สนามบินซุบุเซนแทร้ ประเทศญี่ปุ่น นำท่านผ่านตรวจคนเข้าเมืองเป็นที่เรียบร้อย

ใช้เวลาในการเดินทาง 1 ชม (42 กม.) ศาลเจ้าอัตสึตะจิงกุ เป็นศาลเจ้าใหญ่รองจากศาลเจ้าอิเสะจิงกุ ในทุกปีจะมีผู้มาสักการะประมาณ 7,000,000 คน สิ่งสักการะของศาลเจ้าแห่งนี้คือดาบคุซานางิ (Kusanagi-no-Tsurugi) ซึ่งเป็นหนึ่งในสามเครื่องราชกกุธภัณฑ์ศักดิ์สิทธิ์ประจำจักรพรรดิญี่ปุ่น และยังมีกำแพงที่โซกุน โอดะ โนบุนางะถวายให้ศาลเจ้าตามที่เคยได้อิฐฐานขอพรให้ได้รับชัยชนะในปีค.ศ 1560 ในพิพิตร์ณัต์วัดอัตสึตะ มีการจัดแสดงสิ่งของซึ่งมีประวัติความเป็นมาราว 6,000 ขึ้น



กลางวัน รับประทาน อาหารกลางวัน ณ ร้านอาหารญี่ปุ่น

ใช้เวลาในการเดินทาง 2 ชม (119 กม.) สวนดอกไม้บักกะ โนะ ซะโตะ (Bokka no Sato) ตั้งอยู่บนที่ราบสูงอิรุงาโนระดับ 900 เมตรเหนือน้ำทะเลและโอบล้อมด้วยภูเขา ที่นี่คืออิมพาร์คที่เน้นในเรื่องของการสัมผัสธรรมชาติและการทำฟาร์ม งดงามด้วยทุ่งดอกไม้ที่เต็มไปด้วยดอกไม้ตามฤดูกาลผลิบานไปทั่วบริเวณ นอกจากนี้ยังมีโซนที่ให้ผู้มาเยือนได้เพลิดเพลินกับการสัมผัสใกล้ชิดสัตว์เลี้ยงชนิดต่างๆ อย่างเช่น ม้า แกะ วัว และอัลปากาก็ได้รับความนิยมมากเช่นกัน นอกจากจะสนุกสนานกับการให้อาหารแล้ว ยังมีกิจกรรมขี่ม้า และรีดนมวัว รวมถึงกิจกรรมน่าสนุกอื่นๆ อีกมากมาย ****การบานของดอกไม้ขึ้นอยู่กับสภาพอากาศ****



ใช้เวลาในการเดินทาง 1.40 ชม (83 กม.)

ค่ำ รับประทานอาหารค่ำ ณ ห้องอาหารของโรงแรม



เข้าพัก ณ โรงแรม HIRAYUKAN HOTEL



หลังจากรับประทานอาหารให้ท่านได้ผ่อนคลาย ความเมื่อยล้ากับการแช่ออนเซนตามอัยาศัย

****กรณีพักผ่อนจนรบกวนลูกค้าแจ้งล่วงหน้าหากไม่สามารถนอนพักผ่อนตามใจได้ หรือต้องการริเคสเตียง เนื่องจากที่พักออนเซนส่วนใหญ่เป็นแบบพื้น และบางโรงแรมหากต้องการริเคสเตียงอาจมีค่าใช้จ่ายเพิ่มเติม****

วันที่สาม : คามิโคจิ – สะพานคัปปะบาชิ – นั่งกระเช้าชมวิวฮาคุบะอิวาทาเกะ

เช้า รับประทานอาหารเช้า ณ ห้องอาหารของโรงแรม

ใช้เวลาในการเดินทาง 1.30 ชม (80 กม.) คามิโกจิ สถานที่พักผ่อนหย่อนใจที่มีชื่อเสียงมากด้วยทิวทัศน์ที่สวยงามโดยเฉพาะในฤดูใบไม้เปลี่ยนสี ท่านจะประทับใจกับธรรมชาติ เทือกเขา สายน้ำ อันสวยงาม แหล่งชมธรรมชาติยามใบไม้เปลี่ยนสีที่สวยงามที่สุดแห่งหนึ่งของญี่ปุ่น เพลิดเพลินกับทิวทัศน์ของ สะพานคัปปะบาชิ สัญลักษณ์ของคามิโกจิที่ทอดข้ามแม่น้ำอะซึสะเป็นสะพานแขวนที่ทำด้วยไม้หากยืนบนสะพานจะสามารถเห็นได้ทั้งเทือกเขาเยะเกะตะเกะและเทือกเขาโอยาตะทางด้านเหนือสวยงามมาก



กลางวัน รับประทานอาหารกลางวัน ณ ร้านอาหารญี่ปุ่น (เซตอาหารญี่ปุ่น)

ใช้เวลาในการเดินทาง 2 ชม (96 กม.) นั่งกระเช้าชมวิวฮาคุบะอิวาทาเกะ ฤดูใบไม้เปลี่ยนสีที่บริเวณ ฮะคุบะเป็นแหล่งท่องเที่ยวชมความงดงามของใบไม้เปลี่ยนสีที่ติดอันดับหนึ่งในญี่ปุ่น HAKUBA

MOUNTAIN HARBOR เป็นระเบียบชมวิวแบบพาโนรามาให้ทัศนียภาพที่เหนือชั้นของภูเขาโดยรอบ ระเบียบเปิดให้ใช้งานฟรี จุดเด่นมีระเบียบ Hakuba Sanzan ที่สามารถเห็นเทือกเขาแอลป์ที่เปลี่ยนสีแบบซันดันโคโย (Sandankoyo) ซึ่งจะได้เห็นหิมะบนยอดเขา ไล่ระดับลงมาจะได้เห็นสีส้มของฤดูใบไม้เปลี่ยนสี และตรงตีนเขาจะได้เห็นสีเขียวของต้นโอ๊ค ที่มองจากความสูง 2,200 เมตร สามารถยื่นถ่ายรูปและดื่มด่ำกับบรรยากาศได้อย่างเต็มอิ่ม และในบริเวณเดียวกันมีร้านเบเกอรี่ที่ชื่อ **THE CITY BAKERY** โดยทางเข้ามีที่นั่งบนระเบียบ สามารถเพลิดเพลินไปกับการจิบเครื่องดื่มอุ่นๆ และมองดูใบไม้เปลี่ยนสีในเวลาเดียวกัน



ใช้เวลาในการเดินทาง 2 ชม (95กม.)

ค่า รับประทาน อาหารเย็น ณ ห้องอาหารโรงแรม



เข้าพัก ณ โรงแรม UNAZAKI ONSEN YAMANOHA



หลังจากรับประทานอาหารให้ท่านได้ผ่อนคลาย ความเมื่อยล้ากับการแช่ออนเซนตามอัธยาศัย

****กรณีพักออนเซนรถกวนลูกค้าแจ้งล่วงหน้าหากไม่สามารถนอนพื้นทาทามีได้ หรือต้องการริเคสเตียง เนื่องจากที่พักออนเซนส่วนใหญ่เป็นแบบพื้น และบางโรงแรมหากต้องการริเคสเตียงอาจมีค่าใช้จ่ายเพิ่มเติม****

วันที่สี่ : รถไฟชมวิวหุบเขาคุโรเบะ – เมืองคานาซาว่า – สวนเคนโระคุเอ็ง –
ย่านฮากาชิยามะ – แชน้ำแร่

เช้า รับประทาน อาหารเช้า ณ ห้องอาหารของโรงแรม

ใช้เวลาในการเดินทาง 5 นาที (500 เมตร) รถไฟชมวิวหุบเขาคุโรเบะ เป็นแหล่งท่องเที่ยวทางธรรมชาติที่สวยงามในช่วงใบไม้เปลี่ยนสี ตั้งอยู่ในป่าทางทิศเหนือของเทือกเขาแอลป์ญี่ปุ่น ตัดผ่านแม่น้ำคุโรเบะ (Kurobe River) และนับเป็นหนึ่งในหุบเขาที่ลึกที่สุดของประเทศญี่ปุ่น ประกอบด้วยแนวหน้าผาสูงชัน ป่าหนาที่บิที่อุดมสมบูรณ์ และน้ำพุร้อนกลางแจ้ง ทำให้สถานที่แห่งนี้เป็นจุดหมายปลายทางที่โด่งดังสำหรับนักท่องเที่ยวผู้ชื่นชอบธรรมชาติ



กลางวัน รับประทาน อาหารกลางวัน ณ ร้านอาหารญี่ปุ่น

ใช้เวลาในการเดินทาง 1.40 ชม (113 กม.) สวนเคนโรคุเอ็น (KENROKUEN) ได้ชื่อว่าเป็น 1 ใน 3 ของสวนที่น่าตื่นตาตื่นใจที่สุดของประเทศญี่ปุ่น พื้นที่ภายในสวนเคนโรคุเอ็นนั้น ประกอบไปด้วยวิวทิวทัศน์ของบ่อน้ำ หุบเขาอันสวยงามและบ้านหลังน้อยใหญ่ที่ใช้ในการผลิตชาตัวเอง ความหมายของคำว่า “เคนโรคุ” คือ สวนที่มีองค์ประกอบที่ดี 6 อย่างด้วยกัน ก็คือพื้นที่ที่กว้างขวาง, บรรยากาศที่เงียบสงบ, ความลงตัว, ความเป็นมาอันยาวนาน, แหล่งน้ำ, และทัศนียภาพล้อมรอบที่สวยงามตระการตา **พิเศษไอศกรีมทองคำเปลวของขึ้นชื่อ ท่านละ 1 โคน** ****ความสวยงามของใบไม้เปลี่ยนสี ขึ้นอยู่กับสภาพอากาศ ณ**

ขณะนั้น**



ใช้เวลาในการเดินทาง 10 นาที (1.6 กม.) ย่านโรงน้ำชาฮิงาชิชายะ (HIGASHI CHAYA) เป็นเขตร้านน้ำชาเก่าสมัยโบราณมีอาคารเก่าแก่เรียงรายมีอายุไม่น้อยกว่า 180 ปี ตลอดสองข้างทางในย่านนี้มีร้านขายของที่ระลึกและร้านคาเฟ่สไตล์ญี่ปุ่นสวยๆ เรียงรายอยู่มากมาย และยังจะได้สัมผัสบรรยากาศและเพลิดเพลินไปกับการแวะชิมขนมตามร้านขนมสไตล์ญี่ปุ่นได้อีกด้วย



ใช้เวลาในการเดินทาง 1.20 ชม (74.2 กม.)

ค่ำ รับประทานอาหารค่ำ ณ ห้องอาหารของโรงแรม (บุฟเฟ่ต์นานาชาติและญี่ปุ่น)



เข้าพัก ณ โรงแรม SEIFUSO AWARA ONSEN HOTEL 

หลังจากรับประทานอาหารให้ท่านได้ผ่อนคลาย ความเมื่อยล้ากับการแช่ออนเซนตามอัยาศัย

****กรณีพักออนเซนบริเวณลูกค้าแจ้งล่วงหน้าหากไม่สามารถนอนพื้นทาทาตามิได้ หรือต้องการริเคสเตียง เนื่องจากที่พักออนเซนส่วนใหญ่เป็นแบบพื้น และบางโรงแรมหากต้องการริเคสเตียงอาจมีค่าใช้จ่ายเพิ่มเติม****

วันที่ห้า : วัดไดชิซังเซอิไดจิ(พระใหญ่เอจิเซ็น) – พิพิธภัณฑ์ไดโนเสาร์ – เมืองโอซาก้า

เช้า รับประทานอาหารเช้า ณ ห้องอาหารของโรงแรม

ใช้เวลาในการเดินทาง 1 ชม (52.1 กม.) วัดไดชิซังเซอิไดจิ(พระใหญ่เอจิเซ็น) เป็นวัดที่มีขนาดใหญ่โตมโหฬาร มีพระพุทธรูปในร่มที่ใหญ่ที่สุดในญี่ปุ่น เจดีย์ห้าชั้นที่สูงที่สุด และห้องโถงวัดขนาดใหญ่ วัดแห่งนี้จำลองมาจากวัดโทไดจิ อันยิ่งใหญ่ ในเมืองนาราและสร้างขึ้นในช่วงทศวรรษ 1980 โดยเจ้าของบริษัทแท็กซี่ในท้องถิ่น แม้ว่าจะมีขนาดใหญ่กว่าและใช้คอนกรีตเสริมเหล็กแทนไม้ก็ตาม ภายในห้องโถงหลักมีพระพุทธรูปองค์ใหญ่เอจิเซ็น (Echizen Daibutsu) สูง 17 เมตร ซึ่งว่ากันว่าเป็นพระพุทธรูปองค์ใหญ่ที่สุดในญี่ปุ่น ประดิษฐานอยู่ใต้หลังคาและตั้งชื่อตามจังหวัดเอจิเซ็น



กลางวัน รับประทานอาหารกลางวัน ณ ร้านอาหารญี่ปุ่น

ใช้เวลาในการเดินทาง 10 นาที (4.5 กม.) พิพิธภัณฑ์ไดโนเสาร์ เป็นพิพิธภัณฑ์ที่ยอดเยียมซึ่งอุทิศให้กับการค้นคว้าและการศึกษาเกี่ยวกับไดโนเสาร์ โดยได้รับการยกย่องให้เป็นพิพิธภัณฑ์ไดโนเสาร์ชั้นนำแห่งหนึ่ง

ของโลก และเป็นพิพิธภัณฑ์ไดโนเสาร์ที่ใหญ่ที่สุดในญี่ปุ่น ซึ่งเป็นศูนย์กลางการค้นคว้าเกี่ยวกับไดโนเสาร์ในญี่ปุ่น และเป็นที่ตั้งของแหล่งขุดค้นที่ใหญ่ที่สุดและมีปริมาณมากที่สุดในประเทศ ให้ท่านสัมผัสประสบการณ์ตื่นตาตื่นใจแล้ว หลังจากนั้นนำท่านเดินทาง **สู่เมืองโอซาก้า**



ใช้เวลาในการเดินทาง 3.30 ชม (255 กม.)

ค่ำ รับประทานอาหารค่ำ ณ ร้านอาหารญี่ปุ่น (บุฟเฟ่ต์ปิ้งย่าง)



เข้าพัก ณ โรงแรม FAIRFIELD BY MARRIOTT NAMBA OSAKA

วันที่หก : อิสระซื้อปิ้ง หรือ เลือกซื้อทัวร์เสริม UNIVERSAL STUDIO

[วันอิสระไม่ใช้รถบัสดำเนินทางโดยรถไฟไม่รวมค่ารถไฟในการเดินทาง]

เช้า รับประทานอาหารเช้า ณ ห้องอาหารของโรงแรม

เลือก **ซื้อทัวร์เสริมยูนิเวอร์แซล สตูดิโอเต็มวัน** เพิ่มผู้ใหญ่ท่านละ 2,500 บาท / เด็ก 2,000 บาท

ไม่รวมค่ารถไฟในการเดินทาง [ราคาอาจมีการเปลี่ยนแปลง] **** ต้องแจ้งชื่อล่วงหน้ากับทางบริษัทเท่านั้น**

เพราะหน้าสวนสนุกได้ยกเลิกการขายบัตรเข้าหน้างานแล้ว แจ้งชื่อพร้อมกับจองทัวร์ได้เลยค่ะ ** ท่านที่

ซื้อทัวร์เสริมนำท่านเดินทางสู่ ยูนิเวอร์แซล สตูดิโอร่วมสนุกทำทายกับเครื่องเล่นหลากหลายชนิดตื่นเต้นระทึกใจจากหนังดังที่ท่านชื่นชอบ เช่น ฉากเพลิงไหม้จากเรื่อง “แบ็คดราฟท์” ล่องเรือผจญภัยกับไดโนเสาร์จากเรื่อง “จูราสสิคพาร์ค” นั่งเรือเพื่อพบกับความน่าสะพรึงกลัวเหมือนอยู่ในเหตุการณ์จริงกับ “จอร์จ” ใช้ทุนสร้างมหาศาลกว่า 1,500 ล้านบาท (เฉพาะจอร์จ) และสนุกสนานไปกับเครื่องเล่นภาคใหม่ของ “สไปเดอร์แมน” ที่รอให้ท่านพิสูจน์ความมันส์ พร้อมทั้งพบกับโซนใหม่ “วันเดอร์แลนด์” เป็นโซนสวนสนุกสไตล์ครอบครัวให้ท่านได้เพลิดเพลินกับตัวการ์ตูนสุดน่ารักชื่อดังของญี่ปุ่น Hello Kitty, Snoopy, Sesame Street หรือให้ท่านพบกับโซน “HARRY POTTER” ที่สร้างเพื่อเอาใจเหล่าสาวกของแฮร์รี่พ็อตเตอร์ ให้ท่านได้เข้าไปสัมผัสบรรยากาศของโลกเวทมนตร์ในฉากต่างๆจากภาพยนตร์ หรือจะมันส์สุดเหวี่ยงไปกับเหล่ามินิเนียนตัวเหลืองที่ออกมาโชว์ความน่ารักแบบสาวกไม่ควรพลาด



หรือ ซ้อปิ้ง ณ ย่านชินไซบาชิ [SHINSAIBASHI]ให้ท่านเพลิดเพลินกับการช้อปปิ้งสินค้ามากมายหลายชนิด ทั้งเครื่องไฟฟ้า กล้องถ่ายรูปดิจิทัล นาฬิกา เครื่องเล่น เกมส์ หรือสินค้าแฟชั่นที่เอาใจคุณผู้หญิง เช่น กระเป๋า รองเท้า เสื้อผ้าแบรนด์เนม แฟชั่นล้ำอนาคตสำหรับวัยทีนทั้งหลาย เครื่องสำอางยี่ห้อดังของญี่ปุ่น และอื่นๆอีกมากมาย

****เพื่อให้ท่านได้สนุกสนานเต็มที่อิสระรับประทานอาหารกลางวัน และ อาหารค่ำตามอัธยาศัย****



เข้าพัก ณ โรงแรม **FAIRFIELD BY MARRIOTT NAMBA OSAKA**

วันที่เจ็ด : ริงกุฟรีเมียมเอ๊าท์เล็ต – อีออน – สนามบินคันไซ – กรุงเทพฯ

เช้า รับประทานอาหารเช้า ณ ห้องอาหารของโรงแรม

ใช้เวลาในการเดินทาง 1 ชม (40 กม.) ริงกุฟรีเมียมเอ๊าท์เล็ต มีสินค้าแบรนด์ดังทั้งในประเทศและต่างประเทศ, ร้านกีฬายอดนิยมนกว่า 210 ร้าน ทั้งเสื้อผ้า, รองเท้า, เครื่องประดับ, เสื้อผ้าชายไปจนถึงเสื้อผ้าเด็ก, ของใช้ประจำวัน บรรยากาศสบายๆ ช้อปปิ้งได้อย่างหรูหราในราคาย่อมเยา



กลางวัน อิสระรับประทานอาหารกลางวันตามอัธยาศัย

ใช้เวลาในการเดินทาง 1 ชม (52.1 กม.) ซ้อปิ้งอีออน ให้ท่านได้เพลิดเพลินกับการช้อปปิ้งของฝากของใช้ ผลไม้ ขนม และสินค้านานาชนิดหรือเพลิดเพลินกับสินค้าราคาถูก ณ ร้าน 100 เยน
สมควรแก่เวลานำท่านเดินทางสู่ **สนามบินคันไซ**

17.35 น. ออกเดินทางสู่ **สนามบินสุวรรณภูมิ** ด้วยเที่ยวบิน **TG673** สายการบินไทย

21.25 น. เดินทางถึง สนามบินสุวรรณภูมิ ประเทศไทย โดยสวัสดิภาพและความประทับใจ

* กรุ๊ปการันต์ีออกเดินทาง 15 ท่าน กรณีไม่ถึงจำนวน ขอปรับราคาทัวร์หรือยกเลิกการเดินทาง *

** โปรแกรมอาจจะมีการปรับเปลี่ยนตามความเหมาะสมของสภาพอากาศและฤดูกาล **

อัตราค่าบริการนี้รวม

-  ค่าตัวเครื่องบินไป-กลับตามสายการบินที่ระบุ พร้อมคณะ รวมภาษีน้ำมันและสนามบิน
-  ค่าน้ำหนักกระเป๋าตามที่สายการบินกำหนดไป-กลับ กรณีเกินลูกค้าต้องเป็นผู้รับผิดชอบค่าใช้จ่าย
-  ค่าบริการน้ำแร่วันละ 1 ขวด (ประเทศญี่ปุ่น) ยกเว้นวันอิสระของทัวร์
-  ค่าจ้างมัคคุเทศก์บริการตลอดการเดินทาง
-  ค่ารถโค้ชปรับอากาศตามขนาดของกลุ่มทัวร์ และตามที่รายการระบุ
-  ค่าห้องพักโรงแรม 2 ท่าน***ข้อมูลสำคัญโรงแรม***
-  ค่าอาหารตามที่รายการระบุ
-  ค่าเข้าชมสถานที่ต่าง ๆ ตามรายการที่กำหนด
-  รวมภาษีมูลค่าเพิ่ม 7% และหัก ณ ที่จ่าย 3% เฉพาะค่าบริการ
-  ค่าประกันภัยการเดินทางต่างประเทศ(อุบัติเหตุ) เจ็บป่วยตามกรมธรรม์ วงเงินสูงสุด 1,000,000 บาท

อัตราค่าบริการนี้ไม่รวม

-  ค่าทำหนังสือเดินทางและเอกสารต่างด้าวต่าง ๆ
-  ค่าทำวีซ่า (กรณีทางรัฐบาลญี่ปุ่นให้กลับมาใช้วีซ่า ผู้เดินทางต้องเสียค่าใช้จ่ายเพิ่มเติม)
-  ค่าใช้จ่ายที่เป็นส่วนตัว ที่ไม่ระบุไว้ในรายการ เช่น ค่าโทรศัพท์ ค่าชักรีด เป็นต้น
-  ค่าภาษีน้ำมัน ที่สายการบินเรียกเก็บเพิ่ม ภายหลังจากทางบริษัทได้ออกตั๋วแล้ว
-  ค่าประกันภัยการเดินทางต่างประเทศ(สุขภาพ) เจ็บป่วยเงินตามกรมธรรม์
-  ค่าน้ำหนักกระเป๋าเกินกำหนด ลูกค้าต้องเป็นผู้รับผิดชอบค่าใช้จ่าย
-  ค่าทิปมัคคุเทศก์ และ คนขับรถ ตลอดการเดินทาง (ไม่บังคับทิปแล้วแต่ความพึงพอใจของลูกค้า)
-  ค่าแอร์เอนด์ที่นั่ง หรือซื้อที่นั่งเพิ่มเติม ลูกค้าต้องเสียค่าใช้จ่ายเพิ่มเติมตามที่สายการบินกำหนด
-  ค่าใช้จ่ายเพิ่มเติมที่เกิดขึ้นจากเหตุสุดวิสัย ซึ่งไม่ใช่ความผิดพลาดในการดำเนินงานของทางบริษัทฯ อาทิเช่น สถานการณ์อันเนื่องมาจากสภาพอากาศ อุบัติเหตุ และอื่น ๆ



กรุณาศึกษารายละเอียดทั้งหมดก่อนทำการจอง

เพื่อความถูกต้อง และ ความเข้าใจตรงกันระหว่างลูกค้า และบริษัทฯ ทัวร์ เมื่อท่านตกลงชำระมัดจำ หรือ ค่าทัวร์ทั้งหมดกับทางบริษัทฯ แล้ว ทางบริษัทฯจะถือว่าท่านได้ยอมรับเงื่อนไข ข้อตกลงต่างๆทั้งหมด





ข้อมูลสำคัญเกี่ยวกับโรงแรมญี่ปุ่น (ปัจจุบัน) โปรดทำความเข้าใจรายละเอียดของห้องพัก



- โรงแรมในประเทศญี่ปุ่นส่วนใหญ่มีห้องพักขนาดเล็ก
- กรณีห้องพักต่างประเภทกัน อาจจะไม่ได้อยู่ในชั้นเดียวกัน ขึ้นอยู่กับผังของโรงแรมนั้นๆ
- โดยปกติแล้วโรงแรมจะจัดห้องพักสำหรับ 2 ท่าน เป็นห้องพักเตียงคู่ (TWN) *กรณีต้องการห้องเตียงเดี่ยวสำหรับ 2 ท่าน (DBL) จะขึ้นอยู่กับประเภทห้องพักของโรงแรมนั้น และขึ้นอยู่กับการจัดการห้องของโรงแรม และขนาดห้องอาจมีขนาดเล็กกว่าประเภทห้องพักเตียงคู่ (TWN)*
- ในกรณีห้องพักเดี่ยว 1 ท่าน (SGL) ส่วนใหญ่จะเป็น 1 เตียงขนาด 3.5-5 ฟุต หาก ณ วันที่เข้าพักห้อง 1 เตียงไม่เพียงพอ ทางโรงแรมอาจจัดห้องพัก 2 เตียงสำหรับท่าน
- โรงแรมประเภทเรียวกังจะมีห้องพักเป็นแบบ "Japanese Style นอนพื้น" หรือ "Western Style นอนเตียง" *ขึ้นอยู่กับจัดการของทางโรงแรม บางโรงแรมกรณีต้องการนอนแบบ Western Style อาจมีค่าใช้จ่ายเพิ่ม"
- หากมีความประสงค์จะจองพัก 3 ท่าน/ห้อง (ห้องเตียงคู่+ที่นอนเสริม) ท่านต้องยอมรับในพื้นที่จำกัดของห้องพัก บางโรงแรมจัดเป็น EXTRA BED หรือ SOFA BED ขึ้นอยู่กับประเภทห้องพักของโรงแรม
- กรณีโรงแรมไม่สามารถจัดห้องพักสำหรับ 3 ท่านได้ในห้องเดียว ผู้เข้าพักจำเป็นต้องใช้ห้องพักเตียงคู่(TWN)+ห้องพักเดี่ยว (SGL) ผู้ใช้ห้องเตียงเดี่ยวจะต้องชำระค่าใช้จ่ายเพิ่มเติม

ประเภทห้องพัก (เด็กอายุตั้งแต่ 6ปีขึ้นไป ต้องใช้เตียง)

 3.5 - 5 ฟุต 1 เตียง	ห้องพักเดี่ยว SINGLE ROOM (SGL)	 3 - 3.5 ฟุต 2 เตียง	ห้องพักเตียงคู่ TWIN BED ROOM (TWN)
	ห้องพักสำหรับ 1 ท่าน มีค่าใช้จ่ายเพิ่มจากค่าทัวร์		ห้องพักสำหรับ 2 ท่าน
 5 ฟุต 1 เตียง	ห้องพักสำหรับ 2 ท่าน 1 เตียง DOUBLE BED ROOM (DBL)	 3 - 3.5 ฟุต 2 เตียง + 1 ที่นอนเสริม	ห้องพักสำหรับ 3 ท่าน (เสริมเตียง) TRIPLE BED ROOM (TRP)
	ห้องพักสำหรับ 2 ท่าน ห้องพักมีจำกัดและมีขนาดเล็กกว่าห้อง TWN		ห้องพักสำหรับ 3 ท่าน *หมายเหตุ*

*หมายเหตุ : กรณีทางโรงแรมไม่สามารถจัดห้องสำหรับ 3 ท่าน หรือ TRP (2 เตียง+1 ที่นอนเสริม) ในห้องเดียวกันได้ ผู้เข้าพักจำเป็นต้องใช้ห้องพักเตียงคู่ (TWN) + ห้องพักเตียงเดี่ยว (SGL)



ผู้ที่ใช้ห้องพักเดี่ยวจะต้องชำระค่าใช้จ่ายเพิ่มเติมตามเงื่อนไข



ราคาตัวเครื่องบินประกอบด้วย

- ✓ ค่าตัวเครื่องบินโดยสารระหว่างประเทศ **ชั้นประหยัด** (ไปและกลับ) โดย **สายการบินไทย**
**** กรณีสนใจอัปเกรด BUSINESS CLASS หรือเลื่อนวันเดินทางกลับกรุณาติดต่อทางเรา ****
- ✓ ค่าธรรมเนียมเชื้อเพลิงและค่าภาษีสนามบินตามประกาศของแต่ละสายการบิน (**ราคาอาจมีการปรับขึ้นในกรณีที่ราคาน้ำมันมีการปรับขึ้น แต่จะปรับตามความเป็นจริงที่สายการบินประกาศปรับเท่านั้น**)
- ✓ ค่าสัมภาระและกระเป๋าเดินทางตามเงื่อนไข **สายการบินไทย** น้ำหนักกระเป๋าเดินทางต้องมีน้ำหนักไม่เกิน **23 กิโลกรัม/1 ใบ** กรณีที่น้ำหนักกระเป๋าเกินที่สายการบินกำหนด ผู้โดยสารต้องเป็นผู้รับผิดชอบค่าปรับตามกฎหมายข้อกำหนดของสายการบินนั้นๆด้วยตนเอง



การชำระเงิน

- ✓ บริษัทรับมัดจำ **30,000.-** บาท สำหรับการจอง/ที่นั่ง
- ✓ ส่วนที่เหลือทั้งหมดชำระก่อนเดินทางอย่างน้อย 30 วัน **หรือตามเงื่อนไขพิเศษของทางบริษัทฯ กำหนด** (ทางบริษัทฯ อาจมีการเรียกเก็บส่วนที่เหลือทั้งหมดก่อน 30 วัน หรือจำเป็นต้องออกตัวเครื่องบินเพื่อเลี่ยงการเรียกเก็บเพิ่มค่าธรรมเนียมเชื้อเพลิงและค่าภาษีสนามบินตามประกาศครั้งใหม่ของสายการบินที่มีการเปลี่ยนแปลง โดยไม่จำเป็นต้องแจ้งให้ทราบล่วงหน้า)



การยกเลิกหรือเลื่อนการเดินทาง

*** ทางบริษัทรับการยกเลิกผ่านการแจ้งเป็นลายลักษณ์อักษรเท่านั้น ***

มากกว่า 46 วันก่อนการเดินทาง	คืนเงินมัดจำทั้งหมด หรือ หักค่าใช้จ่ายที่เกิดขึ้นตามจริง
ตั้งแต่ 45-30 วันก่อนการเดินทาง	ยึดเงินมัดจำ 10,000 บาท
ตั้งแต่ 29-15 วันก่อนการเดินทาง	คิดค่าบริการ 50% ของราคาตั๋วทั้งหมด
ตั้งแต่ 14-0 วันก่อนการเดินทาง	เก็บค่าใช้จ่าย 100 % ของค่าตั๋วทั้งหมด

สำคัญ

เงื่อนไขและรายละเอียดของการเดินทาง (กรุณาศึกษารายละเอียดทุกข้อ)

- ☑ บริษัทฯ สงวนสิทธิ์เปลี่ยนแปลงรายตั๋วตามความเหมาะสมให้สอดคล้องกับสถานการณ์ ข้อจำกัดด้านภูมิอากาศ ณ วันเดินทางจริง โดยจะคำนึงถึงความปลอดภัย และประโยชน์สูงสุดของท่านลูกค้าโดยส่วนใหญ่เป็นหลัก
- ☑ เมื่อท่านตกลงชำระเงินไม่ว่าบางส่วนหรือทั้งหมดให้กับทางบริษัทฯ ถือว่าท่านยอมรับเงื่อนไขการเดินทางที่ระบุไว้ทั้งหมด
- ☑ ในกรณีที่ลูกค้าต้องการจองและซื้อตั๋วโดยสารการบินภายในประเทศ(ไทย)หรือใช้เส้นทางบินมาจากประเทศอื่น เพื่อร่วมทัวร์ในประเทศญี่ปุ่น ไม่ว่าจะเป็นการเดินทางก่อนหรือหลังจากคณะทัวร์นั้น ๆ กรุณาติดต่อสอบถามเจ้าหน้าที่ของบริษัทฯ ทุกครั้ง (กรณีที่ท่านออกตั๋วโดยมิได้แจ้งให้บริษัทฯ ทราบล่วงหน้า ทางบริษัทฯ ไม่รับผิดชอบค่าใช้จ่ายที่เกิดขึ้นไม่ว่ากรณีใด ๆ)
- ☑ กรณีกองตรวจคนเข้าเมืองทั้งในเมืองไทยและต่างประเทศปฏิเสธมิให้ท่านเดินทางเข้า/ออกเมือง บริษัทฯ ไม่คืนค่าตั๋วในทุกรณี

- ☑ บริษัทฯ ไม่รับผิดชอบต่อการถูกปฏิเสธหรือห้ามออกนอกประเทศ หรือปฏิเสธการเข้าประเทศของผู้เดินทางได้ เนื่องจากผู้เดินทางอาจมีสิ่งผิดกฎหมาย เอกสารเดินทางไม่ถูกต้อง ความประพฤติส่อไปในทางเสื่อมเสีย ภัยธรรมชาติ การประท้วง การก่อกบฏ ความล่าช้าการเลื่อนหรือยกเลิกเที่ยวบิน และอุบัติเหตุที่เกิดจากความประมาทของนักท่องเที่ยวเอง
- ☑ เมื่อท่านออกเดินทางไปกับคณะแล้ว งดใช้บริการรายการใดรายการหนึ่งหรือไม่เดินทางพร้อมคณะ ถือว่าท่านสละสิทธิ์ ไม่อาจเรียกร้องค่าบริการคืน ไม่ว่ากรณีใด ๆ ทั้งสิ้น
- ☑ ท่านที่แพ้อาหารหรือไม่สามารถทานอาหารบางอย่างได้ อาหารที่เกี่ยวข้องกับศาสนา กรุณาแจ้งพร้อมการจองทัวร์ ตัวโดยสารและสายการบิน

1. ตัวโดยสาร

- 1.1 การเดินทางเป็นหมู่คณะ ผู้โดยสารจะต้องเดินทางไป-กลับพร้อมกัน หากต้องการเลื่อนวันเดินทางไปหรือกลับท่านต้องชำระค่าธรรมเนียมเพิ่มตามเงื่อนไข (โปรดสอบถามและกรุณาแจ้งทันทีเมื่อทำการจองทัวร์)
การเปลี่ยนวันเดินทางขากลับต้องทำล่วงหน้าก่อน 30 วันเดินทางเท่านั้น
- 1.2 ที่นั่งบนเครื่องบิน เนื่องจากการจองเป็นหมู่คณะทางสายการบินจะเป็นผู้จัดทำที่นั่งให้เป็นกลุ่ม ในกรณีที่ไฟล์เดินทางในช่วงเทศกาลค่อนข้างแน่น อาจทำให้การจัดที่นั่งค่อนข้างยากแต่ทางบริษัทจะพยายามให้ลูกค้าได้นั่งใกล้กันมากที่สุด
- 1.3 ค่าธรรมเนียมน้ำมันเชื้อเพลิงและค่าประกันวินาศภัยทางอากาศ คำนวณตามอัตราที่ทางสายการบินแจ้ง
ค่าธรรมเนียม ณ วันออกราคาทัวร์ หากสายการบินเปลี่ยนแปลงอัตราค่าธรรมเนียมใด ๆ เพิ่มขึ้นในภายหลัง ถือเป็น
ค่าตัวเครื่องบินส่วนเพิ่มที่ผู้เดินทางต้องเป็นผู้ชำระ
- 1.4 กรณีที่ทัวร์ออกตัวเครื่องบินไปแล้วลูกค้าไม่สามารถเดินทางได้ ทางสายการบินไม่อนุญาตให้เปลี่ยนชื่อตัวผู้เดินทางทุกกรณี บริษัทฯ ขอสงวนสิทธิ์ไม่คืนค่าบริการใด ๆ
- 1.5 ในกรณีแจ้งยกเลิกการเดินทางภายหลังบริษัทฯ ออกตัวเครื่องบินไปแล้วไม่สารทขอคืนเงินได้ทุกกรณี
- 1.6 การสะสมไมล์ของสายการบิน สามารถสะสมไมล์ได้
- 1.7 กรุณาแจ้งเบอร์สมาชิกสะสมไมล์ตั้งแต่เริ่มจองทัวร์ โดยกรอกในใบข้อมูลที่ทางบริษัทฯ ส่งให้เพื่อสิทธิประโยชน์สูงสุดของท่านเอง ในวันเดินทางไปและกลับ กรุณาเก็บหางบัตรขึ้นเครื่องทุกใบไว้ตรวจสอบภายหลังท่านกลับถึงเมืองไทย ว่าได้รับไมล์สะสมเรียบร้อยแล้ว หากบัตรโดยสารขึ้นเครื่องหาย (Boarding Pass) ท่านไม่สามารถเรียกร้องใด ๆ ทั้งกับบริษัททัวร์และสายการบิน

2. สายการบิน

- 2.1 สำหรับผู้เดินทางซึ่ง ตั้งครรภ์ สตรีตั้งครรภ์ทุกอายุครรภ์ต้องอยู่ในดุลพินิจของแพทย์และครอบครัวว่าควรเดินทางหรือไม่ (โปรดแจ้งพนักงานทันทีเมื่อทำการจองทัวร์) บริษัทฯ ขอเรียนว่าเราไม่อาจรับผิดชอบต่อเหตุการณ์ไม่คาดคิดใด ๆ จึงขอสงวนสิทธิ์ไม่รับผู้ร่วมเดินทางที่มีอายุครรภ์เกิน 4 เดือน / ผู้มีประวัติครรภ์เคยมีปัญหาหรือมีประวัติคลอดก่อนกำหนด

2.2 บริษัทฯ ยกเว้นการคืนเงิน กรณีท่านแจ้งยกเลิกขณะที่ออกเดินทางในช่วงเทศกาลวันหยุดสำคัญทุกเทศกาล บริษัทฯ ต้องทำการยืนยัน,ชำระมัดจำค่าตั๋วหรือชำระเต็มจำนวนกับสายการบิน โดยเฉพาะเที่ยวบินพิเศษ เช่น Charter Flight จะไม่มี การคืนเงินมัดจำหรือค่าตั๋ว ไม่ว่าจะยกเลิกเวลาใดและยกเลิกด้วยกรณีใด ๆ

2.3 บางรายการทัวร์ที่ต้องใช้สายการบินภายในประเทศนี้หน้าหลักของกระเป๋าอาจถูกกำหนดให้ต่ำกว่ามาตรฐานได้ ทั้งนี้ขึ้นอยู่กับข้อกำหนดของแต่ละสายการบิน

2.4 อาหารบินเครื่องกรุณาแจ้งล่วงหน้าก่อน 14 วันเดินทาง

2.5 กรุณาส่งหน้าพาสปอร์ตให้ตรงกับเล่มที่ใช้เดินทาง กรณีเปลี่ยนแปลงหรือทำเล่มใหม่กรุณาแจ้งก่อน 14 วันเดินทาง

กรณีที่ส่งหน้าพาสปัด หรือชื่อผิดทางบริษัททัวร์จะไม่รับผิดชอบกรณีที่มิใช่ค่าใช้จ่ายในการเปลี่ยนแปลงเกิดขึ้น บริษัทฯ ขอสงวนสิทธิ์ในการเปลี่ยนแปลงรายการโดยมิต้องแจ้งให้ทราบล่วงหน้า ทั้งนี้ขึ้นอยู่กับสถานะอากาศ การเมือง สายการบิน การจราจรช่วงเทศกาลหรือวันหยุดของญี่ปุ่น และราคาอาจเปลี่ยนแปลงได้ตามความเหมาะสม ทั้งนี้ขึ้นอยู่กับอัตราแลกเปลี่ยนของเงินสกุลเยน