

Update 26/3/26

SPHZ-CAN-04

เที่ยว 3 มหานคร  
แห่งอนาคต  
GUANGZHOU  
ZHUHAI  
SHENZHEN

ราคาเริ่มต้น  
**16,499**

#วันหยุดสุดจิด

รวมค่าบัตรสวนสนุก CHIMELONG SPACESHIP แล้ว

CHIMELONG SPACE  
X 3 CITY

เที่ยว 3 มหานคร • กวางโจว • จูไห่ • เซินเจิ้น

- บ้านตระกูลเงิน • เกาะซาเมียน • ห้างชิงฟาง • ถนนปิกกิ่ง + วัดDafo • เมืองจูไห่
- สวนสนุก Chimelong Ocean Kingdom + ไซว์ Chimelong (รวมค่าบัตร Standard + รถรับส่ง)
- จูไห่พีชเชอร์เทรียล • เมืองโบราณหนานโกว • Museum of Contemporary Art
- สถานีรถไฟใต้ดิน SkyEye • Museum of • ซ็อบบิ่งถนนตงเหมิน

TIP 1,500 / ท่าน

★★★★★ โรงแรม 4 ดาว Local

DMK-CAN SL900 22:20-01:50  
SZX-DMK SL903 03:40-05:25  
(วันที่ 29 มีนาคม 2569 เป็นขบวน ไปนครเวินชงกักราชการจีนเท่านั้น)

SPHZ-CAN-04 CHIMELONG SPACE X 3 Cities 5 วัน 3 คืน

เดินทางด้วยสายการบิน Lion Air (SL)

| วันที่ | โปรแกรมท่องเที่ยว   | เช้า | เที่ยง | เย็น | โรงแรม  |
|--------|---|------|--------|------|---|
| 1      | กรุงเทพฯ (สนามบินดอนเมือง) (-/-/-)<br>(DMK-CAN SL900 22:20-01:50)<br>สนามบินนานาชาติกวางโจวไปหยุน-รถโค้ชนำท่านสู่โรงแรม                                 | -    | -      | -    | Urcove by Hyatte<br>/บริเวณสนามบิน<br>หรือเทียบเท่า โรงแรม 4* Local |
| 2      | บ้านตระกูลเงิน-เกาะซาเมียน-ห้างชิงฟาง-ถนนปิกกิ่ง+<br>วัดDafo-เมืองจูไห่   | 🍴    | 🍴      | 🍴    | HuaFeng Hotel<br>หรือเทียบเท่า โรงแรม 4* Local                      |
| 3      | สวนสนุก Chimelong Ocean Kingdom + ไซว์ Chimelong<br>(รวมค่าบัตร Standard+รถรับส่ง)  | 🍴    | -      | -    | HuaFeng Hotel<br>หรือเทียบเท่า โรงแรม 4* Local                      |
| 4      | จูไห่พีชเชอร์เทรียล-เมืองโบราณหนานโกว- Museum of<br>Contemporary Art -สถานีรถไฟใต้ดิน SkyEye-Museum of-<br>ซ็อบบิ่งถนนตงเหมิน - สนามบินเซินเจิ้นเป่าอัน | 🍴    | 🍴      | -    | -   |
| 5      | เดินทางถึง กรุงเทพฯ(สนามบินดอนเมือง)<br>(SZX-DMK SL903 03:40-05:25)   | -    | -      | -    | -   |

## อัตราค่าบริการห้องพักละ 2-3 ท่าน

\*\*สำหรับหนังสือเดินทางต่างชาติเก็บเพิ่ม 1,000 บาท\*\*

(เป็นข้อตกลงในการคิดเรทราคาชาวต่างชาติจากประเทศปลายทาง)

| วันที่เดินทาง  | ผู้ใหญ่ ราคาท่านละ | การกอายุ<br>ต่ำกว่า 2 ปี | พักเดี่ยว |
|--|--------------------|--------------------------|-----------|
| วันที่ 08-12 เมษายน 2569   | 17,999             | 5,900                    | 3,900     |
| 1 พ.ค. เป็นต้นไป *** ราคาทั่วรวมการปรับค่าทั่วจจากประกาศสายการบินเดือน มี.ค. 2026 แล้ว *** |                    |                          |           |
| วันที่ 06-10 พฤษภาคม 2569  | 18,499             | 5,900                    | 3,900     |
| วันที่ 13-17 พฤษภาคม 2569  | 18,499             | 5,900                    | 3,900     |
| วันที่ 20-24 พฤษภาคม 2569<br>(Promotion)   | 16,499             | 5,900                    | 3,900     |
| วันที่ 27-31 พฤษภาคม 2569  | 17,499             | 5,900                    | 3,900     |
| วันที่ 03-07 มิถุนายน 2569   | 19,499             | 5,900                    | 3,900     |
| วันที่ 10-14 มิถุนายน 2569<br>(Promotion)  | 16,499             | 5,900                    | 3,900     |
| วันที่ 17-21 มิถุนายน 2569   | 19,499             | 5,900                    | 3,900     |
| วันที่ 24-28 มิถุนายน 2569   | 18,499             | 5,900                    | 3,900     |
| วันที่ 01-05 กรกฎาคม 2569  | 17,499             | 5,900                    | 3,900     |
| วันที่ 08-12 กรกฎาคม 2569  | 18,499             | 5,900                    | 3,900     |
| วันที่ 15-19 กรกฎาคม 2569  | 18,499             | 5,900                    | 3,900     |
| วันที่ 22-26 กรกฎาคม 2569  | 18,499             | 5,900                    | 3,900     |
| วันที่ 29 กรกฎาคม - 02 สิงหาคม 2569<br>วันหยุดยาว  | 20,499             | 5,900                    | 3,900     |
| วันที่ 05-09 สิงหาคม 2569  | 17,499             | 5,900                    | 3,900     |
| วันที่ 12-16 สิงหาคม 2569<br>วันหยุดยาว  | 20,499             | 5,900                    | 3,900     |
| วันที่ 19-23 สิงหาคม 2569  | 18,499             | 5,900                    | 3,900     |
| วันที่ 26-30 สิงหาคม 2569<br>(Promotion)   | 16,499             | 5,900                    | 3,900     |
| วันที่ 02-06 กันยายน 2569  | 18,499             | 5,900                    | 3,900     |
| วันที่ 09-13 กันยายน 2569<br>(Promotion)   | 16,499             | 5,900                    | 3,900     |



เช้า ๑๐ รับประทานอาหารเช้า ณ ห้องอาหารของโรงแรม



นำท่านไป **บ้านตระกูลเฉิน (Chen Clan Ancestral Hall)** เป็นอาคารสไตล์จีนโบราณที่สร้างขึ้นในสมัยราชวงศ์ชิง (ปี ค.ศ. 1894) โดยกลุ่มตระกูลเฉิน 72 ตระกูลจากทั่วกวางตุ้ง เพื่อใช้เป็นที่พักและเตรียมตัวสอบจอหงวน ภายในอาคารมี งานแกะสลักไม้ หิน และเครื่องเคลือบดินเผาที่วิจิตรบรรจง เป็นตัวอย่างของสถาปัตยกรรมแบบดั้งเดิมของชาว กวางตุ้งที่สวยงามและได้รับการอนุรักษ์ไว้อย่างดี ปัจจุบัน เปิดเป็นพิพิธภัณฑ์ศิลปะและหัตถกรรมพื้นบ้าน

นำท่านไป **เกาะซาเมียน (Shamian Island)** เป็นเกาะที่เกิดจากการทรานกลางแม่น้ำ มีประวัติศาสตร์ยาวนานในฐานะที่เป็นเขตสัมปทานของฝรั่งเศสและอังกฤษในช่วง คริสต์ศตวรรษที่ 19 ทำให้มีอาคารสถาปัตยกรรมสไตล์ ยุโรปและถนนที่ร่มรื่นสวยงาม บรรยากาศเงียบสงบ แตกต่างจากตัวเมือง เป็นสถานที่ยอดนิยมสำหรับ ถ่ายภาพริเวอต์ดิงและเป็นจุดพักผ่อนของชาวเมือง



กลางวัน ๑๑ รับประทานอาหารกลางวัน ณ ภัตตาคาร



จากนั้นนำท่านไป **หยงชิงฟาง (Yongqing Fang)** เป็นย่านเมืองเก่าที่ได้รับการปรับปรุงใหม่ได้อย่าง น่าสนใจ โดยยังคงรักษาสถาปัตยกรรมแบบดั้งเดิม ของชาวกวางโจว (Lingnan) ไว้ แต่มีการ ผสมผสานกับร้านค้าทันสมัย คาเฟ่เก๋ๆ และสตูดิโอ ศิลปะต่างๆ ทำให้เป็นย่านที่ผสมผสานระหว่างความ เก๋าและใหม่ได้อย่างลงตัว

นำท่านไป ถนนปักกิ่ง (Beijing Road) เป็นถนนคนเดินที่เก่าแก่และใหญ่ที่สุดของกวางโจว มีทั้งร้านค้าแบรนด์เนม ร้านอาหาร ร้านขายของที่ระลึก และแหล่งรวมสตรีทฟู้ดที่คึกคักตลอดวัน ที่พื้นถนนบางส่วนยังมีการจัดแสดงถนนโบราณที่ขุดพบในสมัยราชวงศ์ซ่ง-หยวนไว้ใต้กระจกใส



นำท่านชม วัดต้าฝอ (วัดพระใหญ่) (Dafo Temple) เป็นวัดพุทธโบราณที่ตั้งอยู่บนถนนปักกิ่ง มีประวัติยาวนานกว่า 1,000 ปี ภายในมีองค์พระพุทธรูปสัมฤทธิ์ขนาดใหญ่ สร้างขึ้นครั้งแรกในสมัยราชวงศ์หนานอัน (Southern Han Dynasty, ค.ศ. 917-971) เดิมมีชื่อว่า วัดซินจ้างซือ (Xin Zang Si) และเคยเป็นวัดที่ใหญ่และสำคัญที่สุดในสมัยนั้น อย่างไรก็ตาม วัดแห่งนี้ถูกทำลายลงจากเหตุการณ์ไฟไหม้และสงครามหลายครั้ง การก่อสร้างวัดขึ้นใหม่ครั้งใหญ่เกิดขึ้นในสมัยราชวงศ์ชิง (Qing Dynasty) ในปี ค.ศ. 1663 และมีการบูรณะครั้งสำคัญอีกครั้งในปี

ค.ศ. 1664 โดยได้รับการสนับสนุนจากกษัตริย์คังซี (Emperor Kangxi) และเปลี่ยนชื่อเป็น วัดต้าฝอ (วัดพระใหญ่) ตามองค์พระพุทธรูปขนาดใหญ่สามองค์ที่ประดิษฐานอยู่ภายในหอหลัก และในช่วงค่ำจะมีการเปิดไฟประดับอาคารอย่างสวยงาม

ค่ำ ๑๐ รับประทานอาหารค่ำ ณ ภัตตาคาร

นำท่านเดินทางสู่ เมืองจูไห่ (ใช้เวลาเดินทางประมาณ 2 ชั่วโมง) จูไห่ได้รับฉายาว่า "เมืองโรแมนติก" (Romantic City) และเป็นเมืองตากอากาศชายทะเลที่มีบรรยากาศผ่อนคลาย ต่างจากความเร่งรีบของกวางโจวอย่างสิ้นเชิง

จากนั้นนำท่านเข้าสู่ที่พัก HuaFeng Hotel หรือเทียบเท่า โรงแรม 4\* Local

////////////////////////////////////

**วันที่สาม**

สวนสนุก Chimelong Ocean Kingdom + โซว์ Chimelong (รวมค่าบัตร Standard+รถรับส่ง)  
(B/-/-)

เช้า ๑๐ รับประทานอาหารเช้า ณ ห้องอาหารของโรงแรม

จากนั้นนำท่านเดินทางสู่ สวนสนุกฉางหลง (Chimelong Ocean Kingdom) อยู่ในเขตเหิงฉิน (Hengqin) เป็นสวนสนุก, สวนสัตว์, อควาเรียมขนาดใหญ่ในเมืองจูไห่ มีพื้นที่กว่า 1.32 ล้านตารางเมตร ถือเป็นหนึ่งใน Marine Theme Park ที่ใหญ่ที่สุดในโลก มีสัตว์น้ำหายาก การแสดงโชว์และเครื่องเล่นหลากหลาย เป็นสถานที่ท่องเที่ยวที่เหมาะสมสำหรับครอบครัวและผู้ชื่นชอบสัตว์ทะเลและเครื่องเล่น อควาเรียม จัดแสดงสัตว์ทะเล หลากหลายชนิด เช่น ฉลามวาฬ, วาฬเบลูก้า, หมิซัวโลก, เพนกวิน, โลมา และอื่นๆ อีกมากมาย เครื่องเล่นและรถไฟเหาะที่น่าตื่นเต้น เช่น Polar Explorer, Walrus Splash, Dolphin Round Ride. การแสดง มีการแสดงจากสัตว์น้ำและการแสดง โชว์ต่างๆ มีการแสดงดอกไม้ไฟในยามค่ำคืนภายในสวนสนุก แบ่งออกเป็น 8 โซน แต่ละโซนมีธีมและจุดเด่นที่แตกต่างกัน

**Ocean Avenue** ถนนแห่งมหาสมุทร ทางเดินประกอบไปด้วยอุโมงค์ใต้มหาสมุทร มีจอ LED ขนาดใหญ่ฉายภาพจำลองของสัตว์น้ำใต้ท้องทะเล ซึ่งเปรียบเสมือนกำลังเดินอยู่ใต้ทะเล



**Dolphin Cove** ชมความน่ารักของน้องโลมาอย่างใกล้ชิดผ่านกระจกใส มีการจัดแสดงนิทรรศการ, 5D Castle Theatre, การแสดงความรักและความฉลาดของเจ้าโลมา เครื่องเล่นสุดมันส์ Battle of the Pirates ที่ และเครื่องเล่นสำหรับเด็กๆ Dolphin Round Ride

**Amazing Amazon** ป่าเมซอน มีทั้งต้นไม้ ป่าไม้ สัตว์สายพันธุ์ต่างๆ จากป่าดิบชื้น พร้อมเสียงและเอฟเฟกต์ที่มีความสมจริง เครื่องเล่นรถไฟเหาะนกแก้ว Parrot Coaster เหมาะสำหรับคนที่ชอบความเร็ว และ หอคอยริมดอกไม้ Rainforest Tower แบ่งเป็นความสูง 25 เมตร และ 40 เมตร สามารถมองเห็นวิว ได้ไกลสุดลูกหูลูกตา มาพร้อมกับความตื่นเต้นและหวาดเสียว



**Ocean Beauty** โซน มหัตถวรรษย์แห่งท้องสมุทร พิพิธภัณฑสถานสัตว์น้ำที่ใหญ่ที่สุดในโลก พบกับสัตว์น้ำหลากหลายสายพันธุ์ จำนวนนับหมื่นตัว ชม ฉลามวาฬ เรียนรู้โลกใต้ทะเลกับเครื่องเล่นอย่าง Deep Sea Odyssey และ Ocean Observation Tower



**Polar Horizon** พจญภัยขั้วโลกเหนือ มีการจัดแสดงหมีขั้วโลก ชมหมู่บ้านหมีขาวสไตล์ชาวเอสกีโม, วาฬเบลูกา สัมผัสซูปตาร์แห่ง Chimelong Ocean Kingdom, และนกเพนกวินที่ใหญ่ที่สุดในโลก เครื่องเล่นไฮไลต์ของโซนนี้ Polar Explorer รถไฟเหาะทางน้ำ

**Mountain Walrus** เป็นโซนจำลองขั้วโลกใต้ มีหินยักษ์ที่มี วอลรัสอยู่ในพื้นที่ ชมสิงโตทะเลและแมวน้ำ เครื่องเล่น Walrus Splash, ชมการแสดงสุดแสนน่ารักของเจ้าสิงโตทะเล Sea Lion Theatre.



**Hero Island** โลกแห่งความสุข เครื่องเล่นสุดมันส์และกิจกรรมมากมาย รถบั้งที่ตกแต่งเป็นรูปสัตว์ชนิดต่างๆ Bumper Smash , สระปลากระเบน Manta Ray Pool ที่,รถไฟเหาะเพนกวินPenguin Coaste

**Hengqin Ocean** โซนกลางสวนสนุก ศูนย์รวมเครื่องเล่นระดับโลก มีขบวนพาเหรดสัตว์ ทะเล มีการแสดงกลางน้ำ โชว์เจต สกีและการแสดงพลุในยามค่ำคืน



**\*\*\* รวมบัตรเข้าสวนสนุก CHIMELONG OCEAN KINGDOM (Standard)**

**ไม่รวม สวนสนุกในร่ม CHIMELONG SPACESHIP PARK\*\*\***

**\*\*\* รวม รถ-รับส่ง รถจะมารับท่านหลังจากชมการแสดงพลุเสร็จเท่านั้น**

**หากท่านต้องการกลับก่อนเวลา ทางบริษัทของสงวนสิทธิ์ในการคืนค่ารถ \*\***

**อิสระรับประทานอาหารกลางวันและอาหารค่ำ เพื่อความสะดวกในการท่องเที่ยว**

จากนั้นนำท่านเข้าสู่ที่พัก HuaFeng Hotel หรือเทียบเท่า โรงแรม 4\* Local

////////////////////////////////////

## วันที่สี่

จูไห่ฟิชเชอร์เกิร์ล-เมืองโบราณหนานโถว- Museum of Contemporary Art-สถานีรถไฟใต้ดิน SkyEye-Museum of-ช้อปปิ้งถนนตงเหมิน – สนามบินเซินเจิ้นเป่าอัน (B/L/-)

เช้า ๑๐ รับประทานอาหารเช้า ณ ห้องอาหารของโรงแรม



นำท่านแวะชม **จูไห่ฟิชเชอร์เกิร์ล (The Fisher Girl Statue)** หรือ หวีหนี สัญลักษณ์เมืองจูไห่ รูปปั้นประติมากรรมอันสวยงามโดดเด่นของเมืองจูไห่ บริเวณอ่าวเซียงหู เป็นรูปปั้นที่มี แกะสลักสูงถึง 8.7 เมตร สร้างจากหินแกรนิตทราย และออกแบบให้หญิงสาวยกไข่มุกสว่างไสวขึ้นเหนือศีรษะด้วยสองมืออย่างสง่างาม โดยได้รับแรงบันดาลใจจากตำนานของท้องถิ่น เป็นเรื่องราวของธิดาแห่งท้องทะเลแสนสวย อีสระให้ท่านถ่ายภาพตามอัธยาศัย

จากนั้นไป **เมืองโบราณหนานโถว (Nantou Ancient City)** เมืองโบราณแห่งนี้มีประวัติยาวนานเกือบ 1,700 ปี เป็นศูนย์กลางการปกครองในอดีตของเมืองเซินเจิ้น ปัจจุบันได้รับการปรับปรุงใหม่และกลายเป็นแหล่งท่องเที่ยวที่ผสมผสานระหว่างสถาปัตยกรรมเก่าแก่กับร้านค้า ร้านอาหาร คาเฟ่ และร้านงานศิลปะที่ทันสมัย ทำให้มีชีวิตชีวาและน่าสนใจสำหรับทั้งคนท้องถิ่นและนักท่องเที่ยว และยังได้รับการยกย่องว่าเป็น รากเหง้าทางวัฒนธรรมของเซินเจิ้นและฮ่องกง อีกด้วย



กลางวัน ๑๑ รับประทานอาหารกลางวัน ณ ภัตตาคาร



เดินทางไป สถานีรถไฟใต้ดิน **Gangxia North Station** หรือที่หลายคนเรียกกันว่า **Shenzhen Eye** หรือ **Skyeye** ซึ่งเป็นสถานีรถไฟใต้ดินที่โดดเด่นที่สุดแห่งหนึ่งในใจกลางเมืองเซินเจิ้น โถงกลางของสถานีโดดเด่นด้วย เพดานที่ออกแบบเป็นลายเกลียว (spiral ceiling) พร้อมกับกระจกวงกลมที่ให้แสงธรรมชาติเข้ามา จึงดูคล้ายดวงตาแห่งเซินเจิ้น สถานีนี้กลายเป็นจุดถ่ายรูปยอดนิยมในหมู่นักท่องเที่ยวและช่างภาพที่ต้องการภาพสวย ๆ ของโครงสร้างสมัยใหม่ อีสระให้ท่านถ่ายรูป



นำท่านชม พิพิธภัณฑ์ศิลปะร่วมสมัยและศูนย์วางแผนผังเมือง (Museum of Contemporary Art and Planning Exhibition) เรียกสั้นๆ ว่า MOCAPE (โมเคป) เป็นอาคารสถาปัตยกรรมที่โดดเด่นและทันสมัย ตั้งอยู่ในย่าน Futian ซึ่งเป็นย่านศูนย์กลางธุรกิจของเซินเจิ้น ตัวอาคารออกแบบโดยสถาปนิกชาวออสเตรเลีย ภายในมีนิทรรศการศิลปะร่วมสมัยที่น่าสนใจ และข้อมูลเกี่ยวกับการพัฒนาเมืองเซินเจิ้น

จากนั้นไป ถนนคนเดินตงเหมิน (Dongmen Pedestrian Street) หนึ่งในย่านช้อปปิ้งที่เก่าแก่และคึกคักที่สุดของเซินเจิ้น เป็นที่รู้จักในฐานะแหล่งรวมสินค้าแฟชั่น เสื้อผ้า รองเท้า และสินค้าอื่นๆ ที่มีราคาไม่แพง มีทั้งห้างสรรพสินค้า ร้านค้าปลีก และแผงลอยมากมายให้เลือกซื้อสินค้าและลองชิมอาหารท้องถิ่น

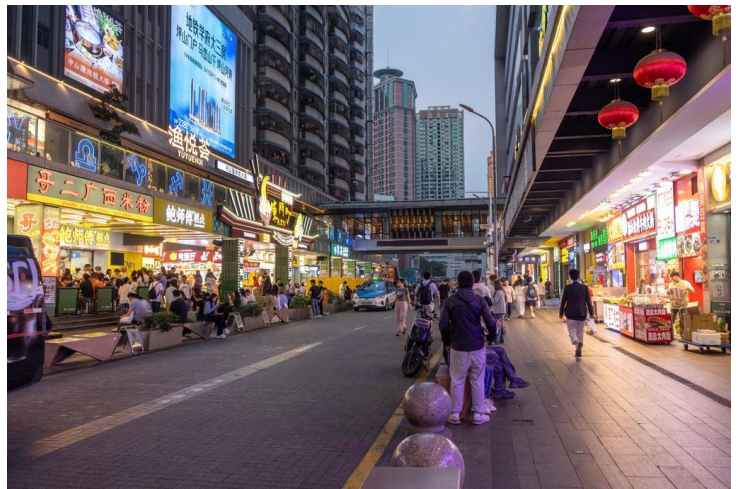

**\*\*อิสระรับประทานอาหารค่ำตามอัธยาศัย\*\***

ถึงเวลาอันสมควร นำท่านเดินทางสู่ สนามบินเซินเจิ้นเป่าอัน

**วันที่ห้า** กรุงเทพฯ (สนามบินดอนเมือง) (-/-/-)

**03:40 น.** ออกเดินทางสู่สนามบินดอนเมือง โดยสายการบิน Lion Air เที่ยวบินที่ SL903 (ไม่มีอาหารบริการบนเครื่อง)

**05:25 น.** เดินทางกลับถึงสนามบินดอนเมือง โดยสวัสดิภาพ พร้อมความประทับใจ

**โปรแกรมทัวร์ไม่ลงร้านผลิตภัณฑ์ท้องถิ่น**

**หมายเหตุ** โปรแกรมการเดินทางอาจเปลี่ยนแปลงตามความเหมาะสม บริษัทฯ ขอสงวนสิทธิ์ในการปรับเปลี่ยนราคา หากมีการปรับขึ้นของราคาน้ำมันของสายบินหรือการเปลี่ยนแปลงกฎการเข้าประเทศที่มีค่าใช้จ่ายเพิ่มเติม รวมถึงการปรับเพิ่มราคาค่าบัตรเข้าชมสถานที่ท่องเที่ยว (ตามประกาศของสถานที่ท่องเที่ยวที่ท่องเที่ยววันๆ หลังการจองทัวร์)

\*\*\*\*\*

\*\*\* เมื่อชำระค่าทัวร์แล้วถือว่ารับทราบเงื่อนไขการจองทัวร์ทุกประการ \*\*\*

พร้อมส่งสำเนาหน้าพาสปอร์ตให้เจ้าหน้าที่จองทัวร์ / ส่วนที่เหลือจ่ายก่อนเดินทาง 15 วัน

\*\*\* กรุณาตรวจสอบพาสปอร์ต ต้องมีอายุใช้งานเหลือไม่น้อยกว่า 6 เดือน นับจากวันเดินทาง\*\*\*

**\*พีเรียดราคาโปรโมชั่น 15,999 ไม่สามารถตัดกรุปเหมาได้ \*****สามารถตัดกรุปได้ในราคา 16,999.-****อัตราโดยรวม****❖ รวมสัมภาระ-โหลดใต้ท้องเครื่อง 20 กก. + สัมภาระถือขึ้นเครื่อง 7 กก.**

- ❖ ตัวเครื่องบินและภาษีน้ำมันตามรายการ ชั้นประหยัด ไป/กลับตามกำหนดการของคณะทัวร์
- ❖ ภาษีมูลค่าเพิ่ม 7 % (เฉพาะค่าบริการ) และ ภาษีหัก ณ ที่จ่าย 3 % (เฉพาะค่าบริการ)
- ❖ ค่ารถโค้ชปรับอากาศบริการตลอดการเดินทางตามรายการทัวร์
- ❖ ค่าอาหาร และเครื่องดื่มที่ระบุไว้ในรายการ
- ❖ ค่าที่พัก 3 คืนพักห้องละ 2-3 ท่าน
- ❖ ค่าบัตรเข้าชมสถานที่ท่องเที่ยวต่าง ๆ ตามรายการที่ได้ระบุไว้
- ❖ ค่าประกันอุบัติเหตุในการเดินทาง 1,000,000 บาท (ขึ้นอยู่กับเงื่อนไขของกรมธรรม์เฉพาะเหตุการณ์ที่เกิดขึ้นระหว่างวันเดินทางเท่านั้นโดยจะต้องใช้ใบรับรองแพทย์และใบเสร็จรับเงินในการเบิก)

**อัตราที่ไม่รวม****❖ ค่าทิปไกด์+ค่าทิปคนขับรถ และค่าทัวร์ส่วนที่เหลือ เหมาจ่าย ท่านละ 1,500 บาทเก็บที่สนามบิน ณ วันเดินทาง (ไม่รวมค่าทิปหัวหน้าทัวร์ตามความพึงพอใจ)****❖ ค่าใช้จ่ายที่เกิดจากสถานที่ท่องเที่ยวปรับราคาหรือเปลี่ยนแปลงค่าบัตรเข้าชมในสถานที่ ตามประกาศของสถานที่ท่องเที่ยวนั้นๆ**

- ❖ ค่าทำหนังสือเดินทางไทย และค่าธรรมเนียมสำหรับผู้ถือพาสปอร์ตต่างชาติ
- ❖ ค่าใช้จ่ายอื่นๆ เพิ่มเติมในกรณีที่ท่านติด COVID-19 ระหว่างเดินทาง เช่นค่าโรงแรม ค่าตรวจต่างๆ ค่าเลื่อนตัวเครื่องบิน ฯลฯ
- ❖ ค่าอาหาร และเครื่องดื่มที่ไม่ได้ระบุไว้ในรายการ
- ❖ ค่าใช้จ่ายอื่นๆ ที่มีได้ระบุไว้ในรายการ เช่น ค่าซักรีด ไตรศัฟท์ ค่ามินิบาร์ ฯลฯ
- ❖ VAT 7% และภาษีหัก ณ ที่จ่าย 3% กรณีต้องการออกใบเสร็จรับเงินในนามบริษัทจากค่าทัวร์เต็มทั้งหมด

**เอกสารที่ใช้ในการเดินทาง \*\*\* สำคัญมาก \*\*\***

- ❖ หนังสือเดินทางที่มีวันกำหนดอายุใช้งานเหลือไม่น้อยกว่า 6 เดือน หรือ 181 วัน นับจากวันที่จะออกเดินทาง
- ❖ เหลือหน้าว่าง 2 หน้าขึ้นไป

**เงื่อนไขในการยกเลิกทัวร์**

- ❖ ยกเลิกก่อนเดินทาง 45 วันขึ้นไป คืนค่าใช้จ่ายเต็มจำนวน
- ❖ ยกเลิกก่อนเดินทาง15-44 วัน สงวนสิทธิ์ยึดค่าใช้จ่ายที่ชำระมาทั้งหมด
- ❖ ยกเลิกก่อนเดินทางน้อยกว่า 15 วัน สงวนสิทธิ์ยึดค่าทัวร์เต็มจำนวนหรือทั้งหมดที่ชำระมา

- ❖ กรณีมีเหตุยกเลิกทัวร์ โดยไม่ใช้ความผิดพลาดของบริษัททัวร์ เช่น เกิดจากสายการบิน ภัยธรรมชาติ หรือเหตุการณ์ต่างๆ แนวทางปฏิบัติจะเป็นไปตามสายการบินเท่านั้น
- ❖ กรณียกเลิก ช่วงวันหยุดเทศกาล วันหยุดนักขัตฤกษ์ วันหยุดยาว เนื่องจากเงื่อนไขการชำระเงินกับสายการบินและโรงแรมที่ต่างประเทศ ทำให้ไม่สามารถคืนค่าใช้จ่ายใดๆที่ชำระมาได้
- ❖ แนวทางปฏิบัติเป็นไปตาม พรบ. ธุรกิจนำเที่ยวทุกประการ

### เงื่อนไขการจองทัวร์

หากไม่ได้ร่วมบริการทานอาหาร หรือค่าตัวเข้าชมใดๆ ในกรณีจอยทัวร์ไม่สามารถคืนเงินได้ เนื่องจากค่าบริการที่ต่างประเทศเป็นแบบเหมาจ่าย

1. เนื่องจากตัวเครื่องบินต้องเดินทางตามวันที่ ที่ระบุบนหน้าตั๋วเท่านั้น จึงไม่สามารถยกเลิก หรือเปลี่ยนแปลงการเดินทางใด ๆ ทั้งสิ้น ถ้ากรณียกเลิก หรือเปลี่ยนแปลงการเดินทาง ทางบริษัทฯ ขอสงวนสิทธิ์ในการคืนเงินทั้งหมดหรือบางส่วนให้กับท่าน
2. กรณีที่กองตรวจคนเข้าเมืองทั้งที่กรุงเทพฯ และในต่างประเทศปฏิเสธมิให้เดินทางออกหรือเข้าประเทศที่บริษัทระบุในรายการเดินทาง บริษัทฯ ขอสงวนสิทธิ์ไม่คืนค่าบริการไม่ว่ากรณีใด ๆ
3. ทางบริษัทฯ จะไม่รับผิดชอบใดๆทั้งสิ้น หากท่านใช้บริการของทางบริษัทฯ ไม่ครบ อาทิ ไม่เที่ยวบางรายการ, ไม่ทานอาหารบางมื้อ เพราะค่าใช้จ่ายทุกอย่าง ทางบริษัทฯ ได้ชำระค่าใช้จ่ายให้ตัวแทนต่างประเทศแบบเหมาขาด
4. ค่าทัวร์เป็นแบบเหมาจ่ายกับบริษัททัวร์ในต่างประเทศ ไม่สามารถคืนเงินค่าทัวร์และค่าทิปในทุกกรณี
5. ทางบริษัทฯ จะไม่รับผิดชอบใดๆ ทั้งสิ้น หากเกิดสิ่งของสูญหายจากการโจรกรรม และ/หรือ เกิดอุบัติเหตุที่เกิดจากความประมาทของตัวนักท่องเที่ยวเอง
6. เมื่อท่านตกลงชำระเงินไม่ว่าทั้งหมดหรือบางส่วนกับทางบริษัทฯ ทางบริษัทฯ จะถือว่าท่านได้ยอมรับในเงื่อนไขข้อตกลงต่างๆ ที่ได้ระบุไว้แล้วทั้งหมด
7. ผู้เดินทางจะต้องตรวจสอบสถานะของ Visa ด้วยตนเอง เช่นการต่ออายุ หรือ การทำ Re-Entry หรือ สิทธิหน้าที่ ต่างๆ หากมีเหตุหรือเกิดผลกระทบใดๆไม่ว่าในกรณีใดเกี่ยวกับ Visa ของท่าน ทางบริษัทจะไม่รับผิดชอบในทุกกรณี

### หมายเหตุ

- ❖ หากกรุ๊ปยกเลิกจากจำนวนผู้เดินทางไม่ถึงกำหนด คืนเงินเต็มจำนวน
- ❖ กรุ๊ปคอนเฟิร์มเดินทาง 10 ท่านขึ้นไป (มีหัวหน้าทัวร์ไทย)
- ❖ หากมีเหตุสุดวิสัยอันเกิดจากประกาศสถานการณ์ฉุกเฉินต่างๆ ทำให้เดินทางไม่ได้ อ้างอิงตาม พรบ. ธุรกิจนำเที่ยว หักค่าใช้จ่ายที่เกิดขึ้นจริงโดยมิใบเสร็จยืนยันกับลูกค้า
- ❖ ตัวเครื่องบินเป็นแบบกรุ๊ปคณะ ไม่สามารถเลือกหรือล็อกที่นั่งได้ ที่นั่งอาจจะไม่ติดกัน ซึ่งเป็นไปตามเงื่อนไขของสายการบิน
- ❖ เรื่องห้องพักช่วงเทศกาล ห้องพักรับรองที่ลูกค้าระบุตอนจองทัวร์ ทางบริษัทฯ จะ Request ให้ทางโรงแรมตามขั้นตอน ในบางครั้งโรงแรมอาจเปลี่ยนชนิดห้องพักของลูกค้า ณ วันเข้าพัก แต่ทางบริษัทยืนยันว่าจะเพียงพอต่อจำนวนลูกค้า เช่น  
Request สำหรับเตียง Double Bed หากห้องไม่พอ อาจจะเป็นห้อง TWN ขยับเตียงให้ชิดกัน  
Request สำหรับเตียง Triple Bed หากห้องไม่พอ จะจัดให้เป็น 2ห้อง ตามเงื่อนไขของโรงแรมที่จอง
- ❖ บริษัทฯ ขอสงวนสิทธิ์ที่จะเปลี่ยนแปลงรายละเอียดบางประการในทัวร์นี้ เมื่อเกิดเหตุจำเป็นสุดวิสัยจนไม่อาจแก้ไขได้และจะไม่รับผิดชอบใดๆ ในกรณีที่สูญหาย สูญเสียหรือได้รับบาดเจ็บที่นอกเหนือความรับผิดชอบของหัวหน้าทัวร์และเหตุสุดวิสัยบางประการ เช่น การนัดหยุดงาน ภัยธรรมชาติ การจลาจลต่างๆ เนื่องจากรายการทัวร์นี้เป็นแบบเหมาจ่ายเบ็ดเสร็จ หากท่านสละสิทธิ์การใช้บริการใดๆ ตามรายการหรือถูกปฏิเสธการเข้าประเทศไม่ว่าในกรณีใดก็ตาม ทางบริษัทฯ ขอสงวนสิทธิ์ไม่คืนเงินในทุกกรณี

- ❖ บริษัทฯมีสิทธิ์ที่จะเปลี่ยนแปลงหรือสับเปลี่ยนรายการได้ตามความเหมาะสมบริษัทขอสงวนสิทธิ์ที่จะเลื่อนการเดินทางในกรณีที่มีผู้ร่วมคณะไม่ถึง 9 ท่าน การไม่รับประทานอาหารเช้าบางมื้อไม่เกี่ยวข้องกับรายการ ไม่สามารถขอหักค่าบริการคืนได้ เพราะการชำระค่าทัวร์เป็นไปในลักษณะเหมาจ่าย เมื่อท่านได้ชำระเงินมัดจำหรือทั้งหมด ไม่ว่าจะเป็นการชำระผ่านตัวแทนของบริษัทฯ หรือชำระโดยตรงกับทางบริษัทฯ ทางบริษัทฯ จะขอถือว่าท่านรับทราบและยอมรับในเงื่อนไขต่างๆ

บริษัทฯไม่รับผิดชอบค่าเสียหายในเหตุการณ์ที่เกิดจากสายการบิน ไฟล์ทยกเลิกโดยมีประกาศจากสายการบิน ภัยธรรมชาติ ปฏิบัติและอื่นๆที่อยู่นอกเหนือการควบคุมของทางบริษัทฯหรือค่าใช้จ่ายเพิ่มเติมที่เกิดขึ้นทางตรงหรือทางอ้อม เช่น การเจ็บป่วย, การถูกทำร้าย, การสูญหาย, ความล่าช้า หรือจากอุบัติเหตุต่างๆ